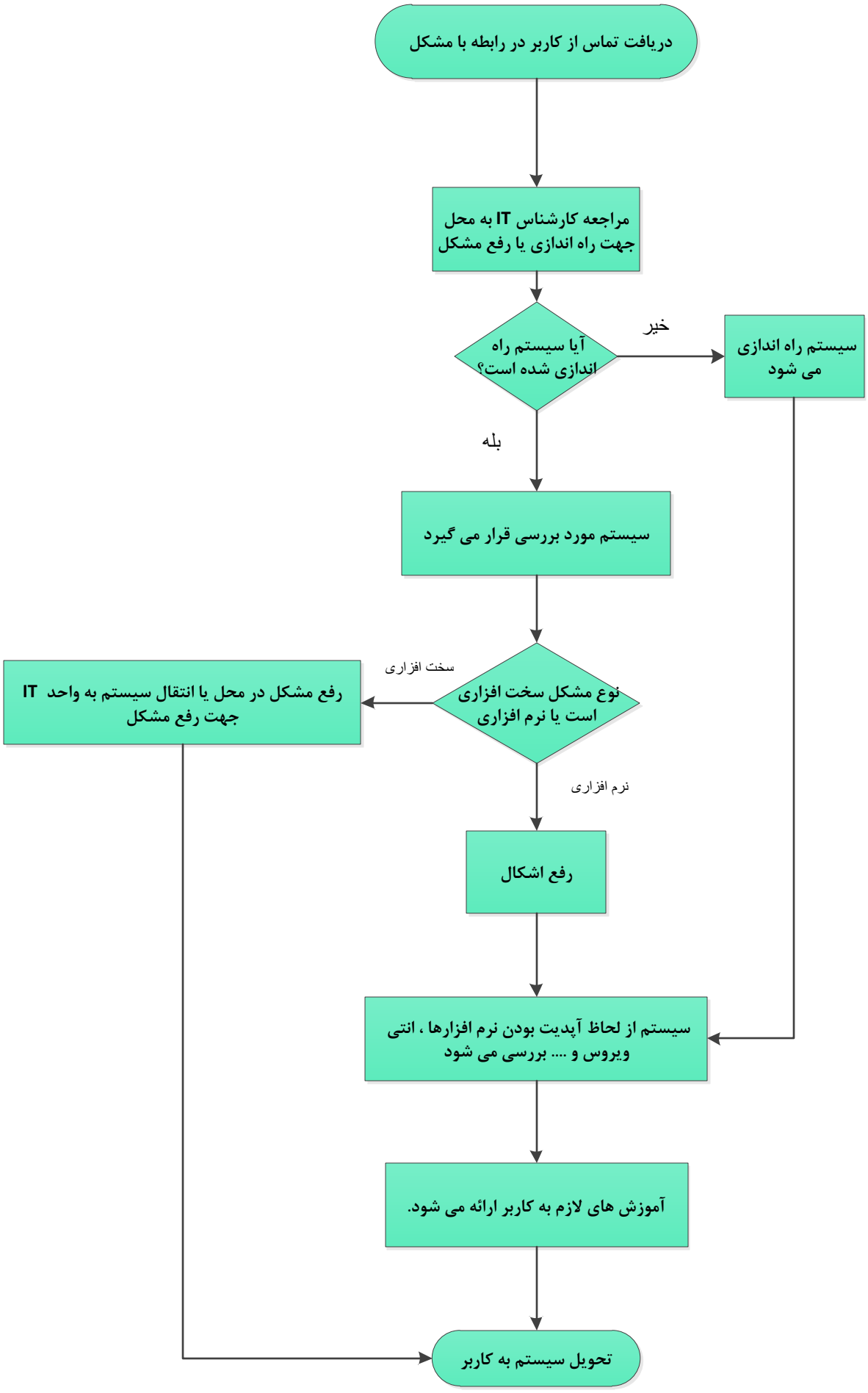# فرایند راه اندازی و رفع اشکال سیستم ها